

S E C C T	E S C T	P P R I	P P A R	S U B P	C O N C	S U B C	CONCEPTO	PARTIDA PARCIAL SUB-PARTIDA CONCEPTO SUB-CONCEPTO	CARACT.FINALID FUNCION-SECCION SECTOR. PART.PRINCIP
							ADMINISTRACION CENTRAL		
01							EROGACIONES CORRIENTES		30.574.000,00
	01						OPERACION		26.050.000,00
		01					<b>PERSONAL</b>		<b>15.260.000,00</b>
			10				PLANTA PERMANENTE	<b>12.400.000,00</b>	
				01			REMUNERACIONES	3.200.000,00	
				02			ADICIONALES	3.750.000,00	
					01		BONIFICACION POR ANTIGUEDAD	900.000,00	
					02		BONIFICACION POR TITULO	110.000,00	
					03		GASTOS REPRESENTACION	1.070.000,00	
					04		GASTOS RESP.FUNCIONAL	70.000,00	
					05		ADICIONALES VARIOS	1.600.000,00	
				03			SUELDO ANUAL COMPLEMENTARIO	650.000,00	
				04			CONTRIBUCIONES PATRONALES	1.240.000,00	
					01		CAJA DE JUBILACIONES	880.000,00	
					02		IOSPER	360.000,00	
					05		SALARIO FAMILIAR	620.000,00	
					06	01	ADICION. NOR DE CATEGORIAS	80.000,00	
				11			PLANTA TRANSITORIA	1.200.000,00	
					01		REMUNERACIONES	490.000,00	
					02		ADICIONALES (de CATEG y PRESENT)	400.000,00	
					03		SALARIO FAMILIAR	60.000,00	
					04		SUELDO ANUAL COMPLEMENTARIO	90.000,00	
				15			SERVICIOS EXTRAORDINARIOS	380.000,00	
				16			DIETAS H.JUNTA DE FOMENTO	1.280.000,00	
		02					<b>BIENES Y SERVICIOS NO PERSONALES</b>		<b>13.650.000,00</b>
			20				BIENES DE CONSUMO	4.120.000,00	
					01		A FINANCIAR C/RENTAS GRALES.	4.120.000,00	
					02		A FINANCIAR C/RENTAS AFECTADAS	0,00	
				21			SERVICIOS NO PERSONALES	9.530.000,00	
					01		A FINANCIAR C/RENTAS GRALES.	9.530.000,00	
					02		A FINANCIAR C/RENTAS AFECTADAS	0,00	
		02					<b>INTERESES DE LA DEUDA</b>		<b>15.000,00</b>
			03				INTERESES DE LA DEUDA	15.000,00	
				25			INTERESES DE LA DEUDA	15.000,00	
			03				TRANSFERENCIAS		
		04					<b>TRASNF.P/FCIAR. EROG.CORRIENTES</b>		<b>3.161.000,00</b>
				34			ACTIVIDADES NO LUCRATIVAS	2.390.000,00	
				35			ACTIVIDADES LUCRATIVAS		
				36			ASISTENCIA SOCIAL	690.000,00	
					05		TRANSF.P/FCIAR. EROG.A INSTITUCIONES		
				40			ENTES PUBLICOS y PRIVADOS	81.000,00	
		04					<b>A CLASIFICAR</b>		<b>1.348.000,00</b>
				06			CREDITO ADIC.P.FCIAR EROG.CORRIENTES	0,00	
					50		PARA EJERCICIOS CORRIENTES	0,00	
					51		PARA EJERCICIOS VENCIDOS	1.348.000,00	

S E C C T	S E C T	P R O G R	P R O G R	S U B P R	C O N C	S U B C O	PARTIDA PARCIAL SUB-PARTIDA CONCEPTO SUB-CONCEPTO	CARACT.FINALID FUNCION-SECCION SECTOR. PART.PRINCIP
-----------------------	------------------	-----------------------	-----------------------	-----------------------	------------------	-----------------------	--	--

							EROGACIONES CORRIENTES Transporte parte I - analitica del gasto	30.574.000,00
--	--	--	--	--	--	--	--	---------------

02							EROGACIONES DE CAPITAL	82.606.000,00
	05						INVERSION REAL	81.606.000,00
		07					<b>BIENES DE CAPITAL</b>	<b>2.526.000,00</b>
			55				EQUIPAMIENTO SERV.PUBLICOS e INV.ADM	2.526.000,00
				01			EQUIPAMIENTO MUNICIPAL	2.526.000,00
		08					<b>TRABAJOS PUBLICOS</b>	<b>78.980.000,00</b>
							A FCIAR.CON RENTAS GRALES.	3.428.350,00
			60				POR ADMINISTRACION	3.428.350,00
			61				POR TERCEROS	0,00
							A FCIAR.CON RENTAS AFECTADAS	75.551.650,00
			60				POR ADMINISTRACION	75.551.650,00
	06						<b>BIENES PREEXISTENTES</b>	<b>100.000,00</b>
			09				BIENES PREEXISTENTES	100.000,00
			65				BIENES PREEXISTENTES	100.000,00
		08					<b>INVERSION FINANCIERA</b>	<b>0,00</b>
			10				INVERSION FINANCIERA	0,00
			70				BIENES DE CAPITAL	0,00
			74				PRESTAMOS	0,00
			72				INVERSIONES	0,00
		08					<b>CREDITO ADICIONAL EROG.DE CAPITAL</b>	<b>1.000.000,00</b>
			11				CREDITO ADIC.P.FCIAR EROG.CAPITAL	1.000.000,00
			75				PARA EROG.EJERC. CORRIENTES	0,00
			76				PARA EROG.EJERC. VENCIDOS	1.000.000,00
							<b>TOTAL EROGACIONES DE CAPITAL</b>	<b>82.606.000,00</b>

		08					<b>AMORTIZACION DE LA DEUDA</b>	<b>0,00</b>
	10						EROG.P/ATENDER AMORTIZ.DE DEUDAS	0,00
		14					AMORTIZACION DE LA DEUDA	0,00
			95				AMORTIZACION DE LA DEUDA	0,00
	11						ADELANTOS A PROVEEDORES	0,00
		15					ADELANTOS A PROVEEDORES Y CONT.	0,00

							<b>TOTAL DEL PRESUPUESTO DE GASTOS</b>	<b>113.180.000,00</b>
--	--	--	--	--	--	--	--	-----------------------

# MUNICIPALIDAD DE LOS CONQUISTADORES (E.R.)

Concejo Deliberante



PRESUPUESTO GENERAL DE LA  
ADMINISTRACIÓN MUNICIPAL  
2018

# Personal



Presupuesto General de la Administración Municipal  
Partida: PERSONAL

Escalafón de Sueldos Personal Municipal - Decreto N°32/2017

Categ	Relacion %	Básico	Adicionales		TOTAL	Valor DIA
			Remunerativo	No R No Bon		
1	2,50	12.426,44	86,00	430,00	12.942,44	
2	2,14	10.637,03	73,62	368,08	11.078,73	
3	1,78	8.847,62	61,23	306,16	9.215,02	
4	1,46	7.257,04	50,22	251,12	7.558,38	226,75
5	1,36	6.759,98	46,78	233,92	7.040,69	211,22
6	1,21	6.014,40	41,62	208,12	6.264,14	187,92
7	1,14	5.666,46	39,22	196,08	5.901,75	177,05
8	1,11	5.517,34	38,18	190,92	5.746,44	172,39
9	1,04	5.169,40	35,78	178,88	5.384,05	161,52
10	1,00	4.970,58	34,40	172,00	5.176,98	155,31

HORAS EXTRAS		
Simple	al 50%	al 100%
37,79	56,69	75,58
35,20	52,81	70,41
31,32	46,98	62,64
29,51	44,26	59,02
28,73	43,10	57,46
26,92	40,38	53,84
25,88	38,83	51,77

FUNCIONARIOS		Coefic	Basico	Gastos
11	Presidente	2,5245	32.673,18	16.336,59
12	Secretario	1,3440	17.394,64	17.394,64
13	Vicepresidente	0,5228	6.766,31	6.766,31
14	Secretario CD	0,5014	6.489,34	6.489,34
15	Concejales	0,3798	4.915,54	4.915,54
16	Directores Tramo I	0,7440	9.629,17	9.629,17
17	Directores Tramo II	1,1760	15.220,31	15.220,31

Adicional por Antigüedad	
años	porcentaje
1 a 4	10,00%
5 a 9	22,00%
10 a 14	42,00%
15 a 19	72,00%
20 a 24	90,00%
mas de 25	100,00%

Adicionales Generales Empleados y Funcionarios

- 1- Titulo Secundario: 17,5% sobre categoría 10 (diez) \$ 869,85
- 2- Titulo Terciario: 17,5% sobre categoría de revista
- 3- Titulo Universitario: 25% sobre categoría de revista
- 4- Falla de Caja: 40% sobre total categ de revista
- 5- Presentismo: \$ 500,00

Adicionales Especiales

- 1- Gastos de Representación: se fijan por Ordenanza
- 2- Por función: se fijan por Decreto fundado.

Asignaciones familiares

- 1- Asignacion por hijo, prenatal y menor a cargo \$ 1.246,00
- 2- Hijo con capacidades diferentes \$ 4.063,00

**Salario Minimo de bolsillo \$ 8.710,04**



Presupuesto General de la Administración Municipal  
Partida: PERSONAL

Escalafón de Sueldos Personal Municipal - Propuesta ajuste 10,00%

Categ	Relacion %	Básico	Adicionales		TOTAL	Valor DIA
			Remunerativo	No R No Bon		
1	2,50	13.669,08	86,00	430,00	14.185,08	
2	2,14	11.700,73	73,62	368,08	12.142,43	
3	1,78	9.732,39	61,23	306,16	10.099,78	
4	1,46	7.982,74	50,22	251,12	8.284,09	248,52
5	1,36	7.435,98	46,78	233,92	7.716,68	231,50
6	1,21	6.615,84	41,62	208,12	6.865,58	205,97
7	1,14	6.233,10	39,22	196,08	6.468,40	194,05
8	1,11	6.069,07	38,18	190,92	6.298,18	188,95
9	1,04	5.686,34	35,78	178,88	5.900,99	177,03
10	1,00	5.467,63	34,40	172,00	5.674,03	170,22

HORAS EXTRAS		
Simple	al 50%	al 100%
41,42	62,13	82,84
38,58	57,88	77,17
34,33	51,49	68,66
32,34	48,51	64,68
31,49	47,24	62,98
29,50	44,26	59,01
28,37	42,56	56,74

FUNCIONARIOS		Coefic	Basico	Gastos
11	Presidente	2,5245	35.810,24	17.905,12
12	Secretario	1,3440	19.064,75	19.064,75
13	Vicepresidente	0,5228	7.415,96	7.415,96
14	Secretario CD	0,5014	7.112,40	7.112,40
15	Concejales	0,3798	5.387,49	5.387,49
16	Directores Tramo I	0,7440	10.553,70	10.553,70
17	Directores Tramo II	1,1760	16.681,66	16.681,66

Adicional por Antigüedad	
años	porcentaje
1 a 4	10,00%
5 a 9	22,00%
10 a 14	42,00%
15 a 19	72,00%
20 a 24	90,00%
mas de 25	100,00%

Adicionales Generales Empleados y Funcionarios

- 1- Titulo Secundario: 17,5% sobre categoría 10 (diez) \$ 956,84
- 2- Titulo Terciario: 17,5% sobre categoría de revista
- 3- Titulo Universitario: 25% sobre categoría de revista
- 4- Falla de Caja: 40% sobre total categ de revista
- 5- Presentismo: \$ 500,00

Adicionales Especiales

- 1- Gastos de Representación: se fijan por Ordenanza
- 2- Por función: se fijan por Decreto fundado.

Asignaciones familiares

- 1- Asignacion por hijo, prenatal y menor a cargo \$ 1.246,00
- 2- Hijo con capacidades diferentes \$ 4.063,00

**Salario Minimo de bolsillo \$ 9.581,04**



Presupuesto General de la Administración Municipal  
Partida: PERSONAL

Escalafón de Sueldos Personal Municipal - Propuesta ajuste 5,45%

Categ	Relacion %	Básico	Adicionales		TOTAL	Valor DIA	HORAS EXTRAS		
			Remunerativo	No R No Bon			Simple	al 50%	al 100%
1	2,50	14.414,05	86,00	430,00	14.930,05				
2	2,14	12.338,42	73,62	368,08	12.780,12				
3	1,78	10.262,80	61,23	306,16	10.630,19				
4	1,46	8.417,80	50,22	251,12	8.719,15	261,57	43,60	65,39	87,19
5	1,36	7.841,24	46,78	233,92	8.121,95	243,66	40,61	60,91	81,22
6	1,21	6.976,40	41,62	208,12	7.226,14	216,78	36,13	54,20	72,26
7	1,14	6.572,81	39,22	196,08	6.808,10	204,24	34,04	51,06	68,08
8	1,11	6.399,84	38,18	190,92	6.628,94	198,87	33,14	49,72	66,29
9	1,04	5.996,24	35,78	178,88	6.210,90	186,33	31,05	46,58	62,11
10	1,00	5.765,62	34,40	172,00	5.972,02	179,16	29,86	44,79	59,72

FUNCIONARIOS		Coeffic	Basico	Gastos
11	Presidente	2,5245	37.690,90	18.845,45
12	Secretario	1,3440	20.065,98	20.065,98
13	Vicepresidente	0,5228	7.805,43	7.805,43
14	Secretario CD	0,5014	7.485,93	7.485,93
15	Concejales	0,3798	5.670,43	5.670,43
16	Directores Tramo I	0,7440	11.107,95	11.107,95
17	Directores Tramo II	1,1760	17.557,73	17.557,73

Adicional por Antigüedad	
años	porcentaje
1 a 4	10,00%
5 a 9	22,00%
10 a 14	42,00%
15 a 19	72,00%
20 a 24	90,00%
mas de 25	100,00%

Adicionales Generales Empleados y Funcionarios

- 1- Titulo Secundario: 17,5% sobre categoría 10 (diez) \$ 1.008,98
- 2- Titulo Terciario: 17,5% sobre categoría de revista
- 3- Titulo Universitario: 25% sobre categoría de revista
- 4- Falla de Caja: 40% sobre total categ de revista
- 5- Presentismo: \$ 500,00

Adicionales Especiales

- 1- Gastos de Representación: se fijan por Ordenanza
- 2- Por función: se fijan por Decreto fundado.

Asignaciones familiares

- 1- Asignacion por hijo, prenatal y menor a cargo \$ 1.246,00
- 2- Hijo con capacidades diferentes \$ 4.063,00

**Salario Minimo de bolsillo \$ 10.103,21**



Presupuesto General de la Administración Municipal  
Partida: PERSONAL

Distribución de los cargos de planta por categorías

Categoría	Permanentes	Transitorios	Reservados	Total de Remuneraciones Basicas						
				Total Categ.	Mensual	Anual				
1	2	0	0	12.942,44	25.884,88	310.618,50				
2	1	0	0	11.078,73	11.078,73	132.944,72				
3	2	0	0	9.215,02	18.430,03	221.160,37				
4	1	0	0	7.558,38	7.558,38	90.700,60				
5	2	1	1	7.040,69	21.122,06	253.464,70				
6	2	0	1	6.264,14	12.528,28	150.339,36				
7	4	0	0	5.901,75	23.607,01	283.284,08				
8	2	0	0	5.746,44	11.492,88	137.914,62				
9	2	1	0	5.384,05	16.152,16	193.825,95				
10	1	5	0	5.176,98	31.061,85	372.742,20				
<table border="1" style="display: inline-table; margin-right: 20px;"> <tr><td>19</td><td>7</td><td>2</td></tr> </table> <table border="1" style="display: inline-table;"> <tr><td>2.146.995,10</td></tr> </table>				19	7	2	2.146.995,10			
19	7	2								
2.146.995,10										

Grafico de distribucion de cargos por categorias plantas permanente y transitoria

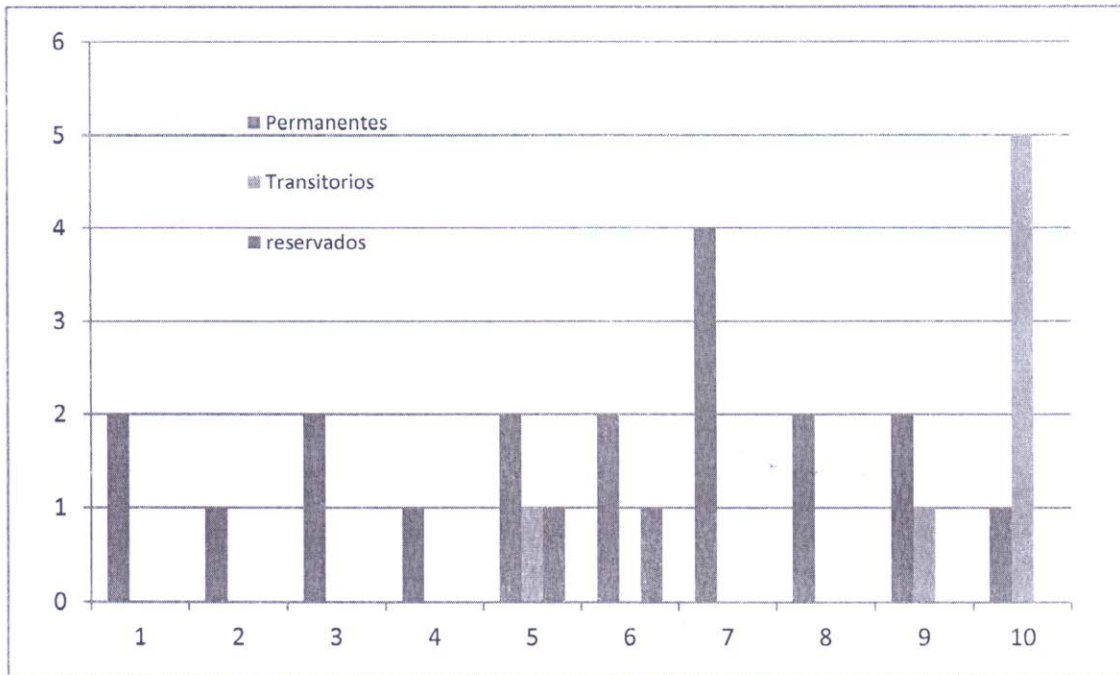



### Presupuesto General de la Administración Municipal

Nomina de Personal: cargos, categorias, edad y antigüedad

Leg	Apellido y Nombres	tipo Doc	Numero	Nacimiento	Cat	Fecha Ingreso	Ocupacion	Edad	Antig
46	PENONI, Raul Ariel Jesus	DNI	32983917	14/05/1987	7	01/11/2010	Empleado Administrativo	31,7	8,2
41	GALVEZ, Ricardo Gabriel	DNI	30059123	27/01/1983	7	01/01/2010	Chofer	36,0	9,0
04	MIÑO, Gabriela Itatí	DNI	27064784	01/03/1979	2	27/01/2003	Encargada de Rentas y Catastro	39,9	15,9
24	CASTRO, Fidel Hernan	DNI	26751566	05/08/1978	4	01/03/2005	Encargado de Rentas y Catastro	40,4	13,8
26	LOPEZ, Pablo Alberto	DNI	25956107	29/06/1977	5	01/05/2006	Jefe de Taller	41,5	12,7
49	ACOSTA, Angel Dario	DNI	23529395	20/04/1974	10	01/03/2012	Albañil	44,7	6,8
01	LEITES, Felipe Daniel	DNI	23131044	07/02/1973	1	02/01/2002	Tesorero Municipal	45,9	17,0
28	BARRIOS, Ruben	DNI	21984431	14/01/1971	6	01/05/2006	Encargado Vivero	48,0	12,7
34	MONTENEGRO, Juan Andres	DNI	21621036	19/01/1970	7	01/10/2006	Obrero	49,0	12,3
43	CARDOZO, Aurelio Benedicto	DNI	18527443	23/07/1966	9	01/01/2010	Peon General	52,5	9,0
33	BLANCO, Alfredo Oscar	DNI	14414724	14/01/1961	8	01/10/2006	Obrero	58,0	12,3
40	GALARZA, Carlos Eduardo	DNI	13317505	08/07/1959	3	01/05/2008	Jefe Grupo de Construccion	59,5	10,7
29	MIÑO, Agustin	DNI	12386918	19/07/1958	6	01/05/2006	Tractorista	60,5	12,7
02	PUCHETA, Juan Pedro	DNI	12337050	10/01/1958	1	02/01/2002	Contador Municipal	61,0	17,0
13	VEGA, Oscar Luis	DNI	11183940	08/09/1954	9	01/02/2003	Encargado Serv. Agua Potable.	64,4	15,9
11	CUELLO, Juan Domingo	DNI	11153921	22/04/1954	7	01/11/2002	Servicios Públicos Generales	64,7	16,2
03	PUCHETA, Ruben Antonio	DNI	10646716	24/03/1953	3	02/01/2002	Capataz General	65,8	17,0
05	BRUNINI, Abel Raúl	LE	08562915	10/09/1951	5	01/10/2002	Maquinista - Chofer	67,4	16,3
10	MAIDANA, Catalino Leonardo	LE	05832751	06/05/1945	8	01/09/2002	Servicios Públicos Generales	73,7	16,3



Año 2018

### Presupuesto General de la Administración Municipal

Nomina de Personal Transitorio: cargos, categorías, edad y antigüedad

Leg	Apellido y Nombres	tipo Doc	Numero	Nacimiento	Cat	Fecha Ingreso	Ocupacion	Edad	Antig
52	LIMA, Manuel Antonio	DNI	33825865	13/06/1988	9	01/12/2013	Obrero Construccion	30,6	5,1
51	MAYDANA, Claudio Emanuel	DNI	32490502	29/06/1986	5	01/12/2013	Obrero Construccion	32,5	5,1
56	GAUNA, Diego Sebastian	DNI	26979676	26/01/1979	10	01/05/2016	Encargado Corralon	40,0	2,7
53	MEDINA, Ruben Ignacio	DNI	26750712	04/07/1978	10	01/12/2013	Obrero Construccion	40,5	5,1
55	PUCHETA, Hernan Gabriel	DNI	26325343	22/01/1978	10	01/05/2016	Prensa y Difusion	41,0	2,7
54	BENITEZ, Hugo Antonio	DNI	20577223	01/06/1969	10	01/05/2016	Servicos Publicos	49,6	2,7
50	CASTRO, Jorge Omar	DNI	16313063	10/03/1963	10	01/03/2012	Grales.	55,8	6,8



Año 2018

Presupuesto General de la Administración Municipal

Cuadro de Remuneraciones y Adicionales personal permanente y transitorio

Legajo	Cat	Apellido y Nombres	Básico	Adic de Categorías		Antigüedad		Falla de Caja	Titulo	Respons. Funcional		Salario Conceptos
				Remun	No remun	Valor	en %			en %	Variable	
1	1	LEITES, Felipe Daniel	12.426,44	86,00	430,00	8.947,20	72,00%	4.225,07	869,85	62,00%	7.704,39	4.984,00
02	1	PUCHETA, Juan Pedro	12.426,44	86,00	430,00	12.426,67	100,00%	0,00	869,85	62,00%	7.704,39	0,00
04	2	MIÑO, Gabriela Itati	10.637,03	73,62	368,08	4.467,64	42,00%	0,00	869,85	100,00%	10.637,03	3.738,00
03	3	PUCHETA, Ruben Antonio	8.847,62	61,23	306,16	8.847,79	100,00%	0,00	0,00	115,00%	10.174,77	0,00
40	3	GALARZA, Carlos Eduardo	8.847,62	61,23	306,16	1.946,51	22,00%	0,00	0,00	130,00%	11.501,91	2.492,00
24	4	CASTRO, Fidel Hernan	7.257,04	61,23	306,16	3.048,02	42,00%	0,00	869,85	97,00%	7.039,33	1.246,00
05	5	BRUNINI, Abel Raúl	6.759,98	61,23	306,16	4.867,28	72,00%	0,00	0,00	0,00%	0,00	0,00
26	5	LOPEZ, Pablo Alberto	6.759,98	61,23	306,16	2.839,25	42,00%	0,00	0,00	115,00%	7.773,98	3.738,00
51	5	MAYDANA, Claudio Emanuel	6.759,98	61,23	306,16	676,01	10,00%	0,00	869,85	115,00%	7.773,98	1.246,00
28	6	BARRIOS, Ruben	6.014,40	41,62	208,12	2.526,09	42,00%	0,00	869,85	82,00%	4.931,80	0,00
29	6	MIÑO, Agustín	6.014,40	41,62	208,12	2.526,09	42,00%	0,00	0,00	0,00%	0,00	0,00
11	7	CUELLO, Juan Domingo	5.666,46	39,22	196,08	2.379,96	42,00%	0,00	0,00	0,00%	0,00	0,00
34	7	MONTENEGRO, Juan Andres	5.666,46	39,22	196,08	0,00	0,00%	0,00	869,85	120,00%	6.799,75	0,00
41	7	GALVEZ, Ricardo Gabriel	5.666,46	39,22	196,08	1.246,64	22,00%	0,00	0,00	0,00%	0,00	0,00
46	7	PENONI, Raul Ariel Jesus	5.666,46	39,22	196,08	1.246,64	22,00%	0,00	869,85	120,00%	6.799,75	2.492,00
10	8	MAIDANA, Catalino Leonardo	5.517,34	38,18	190,92	0,00	0,00%	0,00	0,00	0,00%	0,00	0,00
33	8	BLANCO, Alfredo Oscar	5.517,34	38,18	190,92	2.317,32	42,00%	0,00	0,00	0,00%	0,00	0,00
13	9	VEGA, Oscar Luis	5.169,40	35,78	178,88	2.171,19	42,00%	0,00	0,00	0,00%	0,00	3.738,00
43	9	CARDOZO, Aurelio Benedicto	5.169,40	35,78	178,88	1.137,29	22,00%	0,00	0,00	0,00%	0,00	2.492,00
52	9	LIMA, Manuel Antonio	5.169,40	35,78	178,88	516,95	10,00%	0,00	869,85	0,00%	0,00	0,00
49	10	ACOSTA, Angel Dario	4.970,58	34,40	172,00	1.093,55	22,00%	0,00	0,00	0,00%	0,00	0,00
50	10	CASTRO, Jorge Omar	4.970,58	34,40	172,00	1.093,55	22,00%	0,00	0,00	0,00%	0,00	0,00
53	10	MEDINA, Ruben Ignacio	4.970,58	34,40	172,00	497,07	10,00%	0,00	0,00	0,00%	0,00	1.246,00
54	10	BENITEZ, Hugo Antonio	4.970,58	34,40	172,00	0,00	0,00%	0,00	0,00	0,00%	0,00	2.492,00
55	10	PUCHETA, Hernan Gabriel	4.970,58	34,40	172,00	0,00	0,00%	0,00	869,85	0,00%	0,00	1.246,00
56	10	GALUNA, Diego Sebastian	4.970,58	34,40	172,00	0,00	0,00%	0,00	869,85	0,00%	0,00	0,00

FOLIO No 13



Año 2018

FOLIO N°  
24**Presupuesto General de la Administración Municipal****Personal de Planta Permanente: Cargos Reservados y Vacantes**

Cantidad	Apellido y Nombres	D.N.I.	Categ	Fecha de Ingreso	Función
----------	--------------------	--------	-------	------------------	---------

**a) Vacantes de planta transitoria**

1	A DESIGNAR (uno)		10		Servicios Publicos
1	A DESIGNAR (uno)		10		Servicios Publicos

Condicionado a la aplicación de lo resuelto por el Congreso Nacional en el pacto fiscal con las provincias.

**b) Reservados de planta permanente**

31	SOSA Miguel Alejandro	24.387.501	6	01/10/2006	Inspeccion General
27	LOPEZ Alfredo Miguel Angel	23.550.918	5	01/05/2006	Encargado de Compras



Presupuesto General de la Administración Municipal

Partida: Personal

DEPARTAMENTO EJECUTIVO MUNICIPAL  
Planta de Cargos Politicos

Leg	Apellido y Nombres	D.N.I.	Categ.	Ingreso	Cargo	Remuneración		
						Básico	Gastos Repr	Anual
06	MIÑO, Edgardo Alcides	07852296	11	09/12/2003	Presidente Municipal	32.673,18	16.336,59	637.127,09
1010	DIAZ, Hector Omar	23529306	12	11/01/2016	Secretario Municipal	17.394,64	17.394,64	452.260,54
31	SOSA, Miguel Alejandro	24387501	16	01/01/2012	Director de Transito	9.629,17	9.629,17	250.358,51
47	BARBOSA, Juan Pablo	27358843	16	01/01/2012	Direccion de Desarrollo Social	9.629,17	9.629,17	250.358,51
27	LOPEZ, Alfredo Miguel Angel	23550918	17	01/01/2012	Director Serv.Publicos y Contrataciones	15.220,31	15.220,31	395.727,97
22	MAYDANA, Gustavo Rogelio	18582787	17	01/01/2016	Director de Obras Publicas	15.220,31	12.176,25	356.155,18

Totales anuales	99.766,78	80.386,13	2.341.987,80
-----------------	-----------	-----------	--------------



Presupuesto General de la Administración Municipal  
Partida: Personal

Concejo Deliberante  
Planta de Cargos Políticos

Leg	Apellido y Nombres	D.N.I.	Categ.	Ingreso	Cargo	Remuneración	
						Dieta	Gastos Repr
1002	SGUERZO Felipe German	18.514.089	13	11/12/15	Presidente	6.766,31	6.766,31
1022	CABUCHE, Monica Lorena	26.048.908	14	11/12/15	Secretario	6.489,34	6.489,34
	<u>CONCEJALES</u>						
1008	GRAISARO, Norna Noemi	21.424.878	15	11/12/15	Concejal	4.915,54	4.915,54
1015	LEITES, Pedro Jorge	22.345.309	15	11/12/15	Concejal	4.915,54	4.915,54
1016	MOIX, Aristides German	28.137.044	15	11/12/15	Concejal	4.915,54	4.915,54
1017	SANABRIA, Elisa	11.832.481	15	11/12/15	Concejal	4.915,54	4.915,54
1019	QUIROZ, Maria Antonella	34.678.732	15	11/12/15	Concejal	4.915,54	4.915,54
1020	GARCIA, Javier Alejandro	18.491.707	15	11/12/15	Concejal	4.915,54	4.915,54
1021	CARDOZO, Johana Pamela	36.219.662	15	11/12/15	Concejal	4.915,54	4.915,54
						47.664,41	47.664,41



Presupuesto General de la Administración Municipal

Año 2018

FOLIO N°  
27

partida: 01.01.01

Personal

						Conceptos	Importes	Relacion Porcentual	
		01				<b>PERSONAL</b>	<b>12.400.000,00</b>	<b>100,00%</b>	
			10			PLANTA PERMANENTE	9.540.000,00		
				01		REMUNERACIONES	3.200.000,00	25,81%	
				02		ADICIONALES	3.750.000,00		
					01	BONIFICACION POR ANTIGUEDAD	900.000,00	7,26%	
					02	BONIFICACION POR TITULO	110.000,00	0,89%	
					03	GASTOS REPRESENTACION	1.070.000,00	8,63%	
					04	GASTOS RESP.FUNCIONAL	70.000,00	0,56%	
					05	ADICIONALES VARIOS	1.600.000,00	12,90%	
				03		SUELDO ANUAL COMPLEMENTARIO	650.000,00	5,24%	
				04		CONTRIBUCIONES PATRONALES	1.240.000,00		
					01	CAJA DE JUBILACIONES	880.000,00	7,10%	
					02	IOSPER	360.000,00	2,90%	
					05	SALARIO FAMILIAR	620.000,00	5,00%	
					06	ADICIONALES VARIOS	0,00		
					01	ADIC NO REMUN DE CATEGORIAS	80.000,00	0,65%	
				11		PLANTA TRANSITORIA	1.200.000,00		
					01	REMUNERACIONES	490.000,00	3,95%	
					02				
					01	ANTIGÜEDAD	110.000,00	0,89%	
					02	TITULO	50.000,00	0,40%	
					03	ADICIONALES VARIOS	400.000,00	3,23%	
					03	SUELDO ANUAL COMPLEMENTARIO	90.000,00	0,73%	
					05	00	SALARIO FAMILIAR	60.000,00	0,48%
				15		SERVICIOS EXTRAORDINARIOS	380.000,00	3,06%	
				16		CONCEJO DELIBERANTE	1.280.000,00		
					01	REMUNERACIONES - DIETAS	640.000,00	5,16%	
					02	GASTOS DE REPRESENTACION	640.000,00	5,16%	

# MUNICIPALIDAD DE LOS CONQUISTADORES (E.R.)

Concejo Deliberante



PRESUPUESTO GENERAL DE LA  
ADMINISTRACIÓN MUNICIPAL  
2018

# Funcionamiento

**Bienes de Consumo**

N°	DENOMINACION	PROMEDIO MENSUAL	IMPORTE	RELACION PORCENTUAL
Total de la partida		343.333	4.120.000	100,00%
1	Nafta	21.667	260.000	6,31%
2	Gas Oil	49.167	590.000	14,32%
3	Lubricantes	6.667	80.000	1,94%
4	Filtros	1.667	20.000	0,49%
5	Neumáticos	13.333	160.000	3,88%
6	Repuestos	56.667	680.000	16,50%
7	Utiles de Oficina	16.667	200.000	4,85%
8	Utiles de Limpieza y Aseo	6.667	80.000	1,94%
9	Materiales varios (no obras)	110.000	1.320.000	32,04%
10	Ropa de Trabajo	16.667	200.000	4,85%
11	Repuestos Máquinas de Oficinas e Insumos	8.333	100.000	2,43%
12	Materiales de instrucción	833	10.000	0,24%
13	Racionamiento y Alimentos	10.833	130.000	3,16%
14	Distinciones y Ofrendas	833	10.000	0,24%
15	Gastos Generales	833	10.000	0,24%
16	Generales Concejo Deliberante	833	10.000	0,24%
17	Varios Ejecutivo	6.667	80.000	1,94%
18	Alumbrado Público	7.500	90.000	2,18%
19	Productos Farmacéuticos y Quimicos	1.667	20.000	0,49%
20	Obras Sanitarias	5.833	70.000	1,70%



Año 2018

FOLIO N°  
30

## Presupuesto General de la Administración Municipal

partida: 01.01.02.21

**Servicios no Personales**

N°	DENOMINACION	Promedio mensual	IMPORTE	RELACION PORCENTUAL
----	--------------	------------------	---------	---------------------

Total de la partida		794.167	9.530.000	100,00%
---------------------	--	---------	-----------	---------

1	Alquileres y Leasing	150.833	1.810.000	18,99%
2	Comisiones	2.500	30.000	0,31%
3	Comunicaciones	833	10.000	0,10%
4	Rep y manten.maq y vehiculos	31.667	380.000	3,99%
5	Servicios de gomería	833	10.000	0,10%
6	Correos	3.333	40.000	0,42%
7	Electricidad	67.500	810.000	8,50%
8	Gastos Judiciales	833	10.000	0,10%
9	Honorarios	51.667	620.000	6,51%
10	Hoteles, comedores, viáticos	24.167	290.000	3,04%
11	Pasajes, peajes	2.500	30.000	0,31%
12	Publicidad, propaganda	1.667	20.000	0,21%
13	Oficios y Servicios	376.667	4.520.000	47,43%
14	Seguros	27.500	330.000	3,46%
15	Telefonos	27.500	330.000	3,46%
16	Fletes y Transportes	1.667	20.000	0,21%
17	Generales	1.667	20.000	0,21%
18	Generales Concejo Deliberante	833	10.000	0,10%
19	Varios Ejecutivo	833	10.000	0,10%
20	Obras Sanitarias	19.167	230.000	2,41%



FECHA DE LA PRIMER CUOTA 15/01/2018 VARIABLE

CAPITAL PRESTADO	3.043.000,00
AÑOS	3
MESES	36
TASA DE INTERES INICIAL ANUAL	26,00%
Cuota mensual pura	122.604,36
Seguro de Vida e IVA	13.845,65
Total de la CUOTA	136.450,01

Cargadora	105000
Tractor	65000
Total en U\$S	170000
Tipo de cambio	17,9
En pesos arg.	3043000

TABLA DE AMORTIZACIONES CUOTAS CONSTANTES SISTEMA FRANCES

PAGO NUM	FECHA DE PAGO	Conceptos a Pagar		CAPITAL DEBIDO	SUB-TOTAL CUOTA	IVA	TOTAL DE LA CUOTA
		INTERESES	CAPITAL				
<b>Año 1</b>							
1	15-ene-18	65.931,67	56.672,69	2.986.327,31	122.604,36	13.845,65	136.450,01
2	15-feb-18	64.703,76	57.900,60	2.928.426,71	122.604,36	13.587,79	136.192,15
3	15-mar-18	63.449,25	59.155,11	2.869.271,60	122.604,36	13.324,34	135.928,70
4	15-abr-18	62.167,55	60.436,81	2.808.834,79	122.604,36	13.055,19	135.659,54
5	15-may-18	60.858,09	61.746,27	2.747.088,52	122.604,36	12.780,20	135.384,56
6	15-jun-18	59.520,25	63.084,11	2.684.004,41	122.604,36	12.499,25	135.103,61
7	15-jul-18	58.153,43	64.450,93	2.619.553,48	122.604,36	12.212,22	134.816,58
8	15-ago-18	56.756,99	65.847,37	2.553.706,11	122.604,36	11.918,97	134.523,33
9	15-sep-18	55.330,30	67.274,06	2.486.432,06	122.604,36	11.619,36	134.223,72
10	15-oct-18	53.872,69	68.731,66	2.417.700,39	122.604,36	11.313,27	133.917,62
11	15-nov-18	52.383,51	70.220,85	2.347.479,54	122.604,36	11.000,54	133.604,90
12	15-dic-18	50.862,06	71.742,30	2.275.737,24	122.604,36	10.681,03	133.285,39
13	15-ene-19	49.307,64	73.296,72	2.202.440,52	122.604,36	10.354,60	132.958,96
14	15-feb-19	47.719,54	74.884,81	2.127.555,71	122.604,36	10.021,10	132.625,46
15	15-mar-19	46.097,04	76.507,32	2.051.048,39	122.604,36	9.680,38	132.284,74
16	15-abr-19	44.439,38	78.164,98	1.972.883,41	122.604,36	9.332,27	131.936,63
17	15-may-19	42.745,81	79.858,55	1.893.024,86	122.604,36	8.976,62	131.580,98
18	15-jun-19	41.015,54	81.588,82	1.811.436,04	122.604,36	8.613,26	131.217,62
19	15-jul-19	39.247,78	83.356,58	1.728.079,47	122.604,36	8.242,03	130.846,39
20	15-ago-19	37.441,72	85.162,64	1.642.916,83	122.604,36	7.862,76	130.467,12
21	15-sep-19	35.596,53	87.007,83	1.555.909,00	122.604,36	7.475,27	130.079,63
22	15-oct-19	33.711,36	88.893,00	1.467.016,01	122.604,36	7.079,39	129.683,74
23	15-nov-19	31.785,35	90.819,01	1.376.196,99	122.604,36	6.674,92	129.279,28
24	15-dic-19	29.817,60	92.786,76	1.283.410,24	122.604,36	6.261,70	128.866,05
25	15-ene-20	27.807,22	94.797,14	1.188.613,10	122.604,36	5.839,52	128.443,87
26	15-feb-20	25.753,28	96.851,07	1.091.762,03	122.604,36	5.408,19	128.012,55
27	15-mar-20	23.654,84	98.949,51	992.812,51	122.604,36	4.967,52	127.571,88
28	15-abr-20	21.510,94	101.093,42	891.719,09	122.604,36	4.517,30	127.121,66
29	15-may-20	19.320,58	103.283,78	788.435,31	122.604,36	4.057,32	126.661,68
30	15-jun-20	17.082,77	105.521,59	682.913,72	122.604,36	3.587,38	126.191,74
31	15-jul-20	14.796,46	107.807,89	575.105,83	122.604,36	3.107,26	125.711,62
32	15-ago-20	12.460,63	110.143,73	464.962,09	122.604,36	2.616,73	125.221,09
33	15-sep-20	10.074,18	112.530,18	352.431,91	122.604,36	2.115,58	124.719,94
34	15-oct-20	7.636,02	114.968,33	237.463,58	122.604,36	1.603,57	124.207,92
35	15-nov-20	5.145,04	117.459,31	120.004,27	122.604,36	1.080,46	123.684,82
36	15-dic-20	2.600,09	120.004,27	0,00	122.604,36	546,02	123.150,38
<b>Totales</b>		<b>1.370.756,90</b>	<b>3.043.000,00</b>		<b>4.413.756,90</b>	<b>287.858,95</b>	<b>4.701.615,85</b>

<b>Cuota</b>	<b>IVA</b>	<b>Total</b>
1.471.252,30	147.837,80	1.619.090
		1.620.000
Comisiones, seguros y pater		50.000
		<b>1.670.000</b>

\* Tabla de amortizaciones proyectada por el Depto Contable Municipal al solo efecto de calcular amortizacion de capital e intereses y gastos por IVA y su incidencia presupuestaria.-



Año 2018

FOLIO N°  
32

Presupuesto General de la Administración Municipal

partida: 01.02.03.25

**INTERESES DE LA DEUDA**

N°	DENOMINACION	IMPORTE	RELACION PORCENTUAL
Cod	Total de la partida	15.000,00	100,00%
1	Deudas Organismos Previsionales e Impositivos	15.000,00	100,00%

# MUNICIPALIDAD DE LOS CONQUISTADORES (E.R.)

Concejo Deliberante



PRESUPUESTO GENERAL DE LA  
ADMINISTRACIÓN MUNICIPAL  
2018

# Transferencias



## Presupuesto General de la Administración Municipal

## Partida: Transferencias para financiar Erogaciones Corrientes

partida: 01.03.04.34

## Actividades no Lucrativas

Cod.	Denominación	Promedio	Anual	En %
01	Educacion	8.583,33	103.000,00	3,26%
02	Cultura	58.333,33	700.000,00	22,14%
03	Deportes	28.666,67	344.000,00	10,88%
04	Turismo	7.166,67	86.000,00	2,72%
05	Fiesta de la Bailanta	2.750,00	33.000,00	1,04%
06	Programa Jovenes	0,00	0,00	0,00%
07	Produccion	360,00	4.320,00	0,14%
08	Programa Habitat: Desarrollo Humano	93.306,67	1.119.680,00	35,42%
<b>Total de la partida</b>		<b>199.166,67</b>	<b>2.390.000,00</b>	<b>75,61%</b>

partida: 01.03.04.36

## Asistencia Social

Cod.	Denominación	Anual	Anual	En %
01	Fotos carnet, fotocopias	166,67	2.000,00	0,06%
02	Servicios de Sepelio	3.166,67	38.000,00	1,20%
03	Alimentos personas carentes	15.000,00	180.000,00	5,69%
04	Medicamentos y atención médica	34.333,33	412.000,00	13,03%
05	Pasajes, traslados.	1.250,00	15.000,00	0,47%
07	Varios	2.083,33	25.000,00	0,79%
09	Energía electrica	666,67	8.000,00	0,25%
11	Gastos de pasajes, estadías	833,33	10.000,00	0,32%
<b>Total de la partida</b>		<b>57.500,00</b>	<b>690.000,00</b>	<b>21,83%</b>

partida: 01.03.05.40

## Entes Publicos

Cod.	Denominación	Anual	Anual	En %
01	Entes Públicos: Seguridad	3.833,33	46.000,00	1,46%
02	Centros deportivos, Salud, Asociaciones	2.083,33	25.000,00	0,79%
03	Instituciones Educativas	833,33	10.000,00	0,32%
<b>Total de la partida</b>		<b>6.750,00</b>	<b>81.000,00</b>	<b>2,56%</b>

**TOTAL TRANSF.CORRIENTES****3.161.000,00 100,00%**